



gemeente
Midden-Groningen

AfvalWijzer 2021

Aan de bewoners van:

Koopmanslaan 14
9939 PG TJUCHEM

Inzameldata kunnen
tussentijds
wijzigen. Kijk op
mijnafvalwijzer.nl
of de app Afval M-G voor
actuele informatie.



Januari		
zaterdag 2	Verpakkingen	
maandag 4	GFT-afval	
dinsdag 5	Kerstbomen	
woensdag 6	Textiel	
dinsdag 12	Restafval	
vrijdag 15	Verpakkingen	
maandag 18	GFT-afval	
donderdag 21	Grofvuil	
dinsdag 26	Restafval	
vrijdag 29	Verpakkingen	

Februari		
maandag 1	GFT-afval	
woensdag 3	Textiel	
dinsdag 9	Restafval	
vrijdag 12	Verpakkingen	
maandag 15	GFT-afval	
donderdag 18	Grofvuil	
dinsdag 23	Restafval	
vrijdag 26	Verpakkingen	

Maart		
maandag 1	GFT-afval	
woensdag 3	Textiel	
dinsdag 9	Restafval	
vrijdag 12	Verpakkingen	
maandag 15	GFT-afval	
maandag 15	Takken	
donderdag 18	Grofvuil	
dinsdag 23	Restafval	
vrijdag 26	Verpakkingen	
maandag 29	GFT-afval	
woensdag 31	Textiel	

April		
zaterdag 3	GFT-afval	
dinsdag 6	Restafval	
vrijdag 9	Verpakkingen	
maandag 12	GFT-afval	
maandag 19	GFT-afval	
dinsdag 20	Restafval	
donderdag 22	Grofvuil	
vrijdag 23	Verpakkingen	
maandag 26	GFT-afval	
woensdag 28	Textiel	

Mei		
maandag 3	GFT-afval	
dinsdag 4	Restafval	
vrijdag 7	Verpakkingen	
maandag 10	GFT-afval	
maandag 17	GFT-afval	
dinsdag 18	Restafval	
donderdag 20	Grofvuil	
vrijdag 21	Verpakkingen	
zaterdag 22	GFT-afval	
woensdag 26	Textiel	
maandag 31	GFT-afval	

Juni		
dinsdag 1	Restafval	
vrijdag 4	Verpakkingen	
maandag 7	GFT-afval	
maandag 14	GFT-afval	
dinsdag 15	Restafval	
vrijdag 18	Verpakkingen	
maandag 21	GFT-afval	
woensdag 23	Textiel	
donderdag 24	Grofvuil	
maandag 28	GFT-afval	
dinsdag 29	Restafval	

Juli		
vrijdag 2	Verpakkingen	
maandag 5	GFT-afval	
maandag 12	GFT-afval	
dinsdag 13	Restafval	
vrijdag 16	Verpakkingen	
maandag 19	GFT-afval	
woensdag 21	Textiel	
donderdag 22	Grofvuil	
maandag 26	GFT-afval	
dinsdag 27	Restafval	
vrijdag 30	Verpakkingen	

Augustus		
maandag 2	GFT-afval	
maandag 9	GFT-afval	
dinsdag 10	Restafval	
vrijdag 13	Verpakkingen	
maandag 16	GFT-afval	
woensdag 18	Textiel	
maandag 23	GFT-afval	
dinsdag 24	Restafval	
donderdag 26	Grofvuil	
vrijdag 27	Verpakkingen	
maandag 30	GFT-afval	

September		
maandag 6	GFT-afval	
dinsdag 7	Restafval	
vrijdag 10	Verpakkingen	
maandag 13	GFT-afval	
woensdag 15	Textiel	
maandag 20	GFT-afval	
dinsdag 21	Restafval	
donderdag 23	Grofvuil	
vrijdag 24	Verpakkingen	
maandag 27	GFT-afval	

Oktober		
maandag 4	Takken	
dinsdag 5	Restafval	
vrijdag 8	Verpakkingen	
maandag 11	GFT-afval	
woensdag 13	Textiel	
dinsdag 19	Restafval	
vrijdag 22	Verpakkingen	
maandag 25	GFT-afval	
donderdag 28	Grofvuil	

November		
dinsdag 2	Restafval	
vrijdag 5	Verpakkingen	
maandag 8	GFT-afval	
woensdag 10	Textiel	
dinsdag 16	Restafval	
vrijdag 19	Verpakkingen	
maandag 22	GFT-afval	
donderdag 25	Grofvuil	
dinsdag 30	Restafval	

December		
vrijdag 3	Verpakkingen	
maandag 6	GFT-afval	
woensdag 8	Textiel	
dinsdag 14	Restafval	
vrijdag 17	Verpakkingen	
maandag 20	GFT-afval	
donderdag 23	Grofvuil	
dinsdag 28	Restafval	
vrijdag 31	Verpakkingen	

Afval-app

Heeft u hem al?
Download gratis de app Afval M-G en vergeet nooit meer een ophaaldag!



Restafval

Alles wat geen GFT-afval, verpakkingsmateriaal uit huishoudelijk afval, textiel, glas of papier is, kan in de grijze container. We zamelen het restafval 1x per 2 weken in. U betaalt per lediging. Bewoners van hoogbouw gebruiken ondergrondse verzamelcontainers.



Groente- fruit- en tuinafval (GFT)

Etensresten, aardappel- en fruitschillen, gras, bloemen en ander groente- of tuinafval, het kan allemaal in de GFT-container. In de warme periode, van 1 april tot 1 oktober, zamelen we het GFT-afval elke week in. In de andere maanden komen we 1x per 2 weken langs.

We zamelen GFT gratis in. Kijk in de app Afval M-G wat wel en wat niet in de GFT-container mag.

Aanbieden restafval en GFT-container

- Bied de container op de inzameldag vóór 07.00 uur aan.
- De container mag niet zwaarder zijn dan 80 kilo.
- Zorg ervoor dat de deksel dicht is.
- Plaats de container met de klepopening richting de straat.
- Zorg voor een minimale ruimte van 50 cm tussen 2 containers of obstakels.
- Los afval naast de container nemen we niet mee.

Verpakkingsafval

Onder andere plastic flessen, blikjes drinken, kuipjes voor boter of sauzen, aluminium schaaltes waar eten in zat, флаcons voor wasmiddelen horen bij het verpakkingsafval. De verpakkingen mogen niet groter dan 5 liter zijn. Raadpleeg bij twijfel de informatie op www.afvalscheidingswijzer.nl. We zamelen het verpakkingsafval 1x per 2 weken gratis in.

Verpakkingsafval kunt u aanbieden in de speciale inzamelzakken. Deze zijn gratis verkrijgbaar bij de Afval Brengpunten en op diverse andere locaties in onze gemeente. Kijk voor een overzicht op mijnafvalwijzer.nl of de app Afval M-G.

Aanbieden inzamelzakken

- Leg de zakken voor 07.00 uur op de inzameldag aan de straat.
- Maak bij harde wind de inzamelzakken vast, bijvoorbeeld aan een stok in de grond.
- Zorg ervoor dat de verpakkingen leeg zijn.
- Laat de dop op de verpakking.
- Doe geen ander afval in de inzamelzak.
- Hoogbouw: plaats de inzamelzakken op minimaal 3 meter afstand van de metalen plaat rond de ondergrondse verzamelcontainers.

Let op: Inzamelroutes lopen soms uit, zeker in de zomermaanden. We kunnen tot 18.00 uur langskomen.

Oud papier

Schoon papier en karton horen bij het oud papier en wordt gratis ingezameld. In de voormalige gemeente Hoogezand-Sappemeer zamelen we 1x per 4 weken in via de container (zie de Afvalkalender voor data). In de voormalige gemeenten Slochteren en Menterwolde wordt het oud papier ingezameld door verenigingen. Kijk voor de inzameldata in de lokale huis-aan-huis kranten. Oud papier mag ook in de ondergrondse papiercontainers, deze staan bijna bij ieder winkelcentrum. U kunt het ook gratis inleveren bij de Afval Brengpunten (Verlengde Veenlaan 1 in Slochteren of Van Neckstraat 13 in Hoogezand).

Textiel

Alle schone en droge textiel, denk aan kleding, schoenen en lakens kunt u gratis aanbieden. Ook als dat kapot is (bijvoorbeeld versleten sokken en ondergoed). Het textiel kunt u in gewone (vuilnis)zakken aan de weg zetten voor 07.00 uur op de dag van de inzameling. In de voormalige gemeenten Hoogezand-Sappemeer en Slochteren zamelen we het textiel 1x per 4 weken in. In de voormalige gemeente Menterwolde komen we 1x per maand langs; zie voor de inzameldata de lokale huis-aan-huis kranten. Het aanbieden van textiel is gratis.

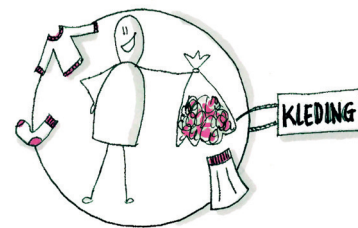

Grofhuisvuil

Grofhuisvuil is al het huishoudelijk afval dat niet in de (ondergrondse) restafvalcontainer past en waar geen schadelijke stoffen in zitten of een stekker heeft. Denk aan een strijkplank, (tuin)meubels, bedden en vloerbedekking.

Aanmelden

- Aanmelden kan tot en met de dinsdag voorafgaand aan de route via 0598 - 37 37 37.
- Geef duidelijk aan wat u aan wilt bieden en hoeveel.
- U betaalt per 1m3 afval (ook als u minder dan 1m3 aanbiedt).
- U ontvangt achteraf per post de rekening.
- Zet uw grofhuisvuil op de inzameldag vóór 07.00 uur op de afgesproken plaats.
- Plaats het op een voor de kraanwagen bereikbare plek op openbaar terrein (dus op ruime afstand van obstakels zoals bomen, heggen, lantaarnpaal, tuinhekjes of geparkeerde auto's).

Brandbare, giftige of bijtende stoffen

Schoonmaakmiddelen, verf, medicijnen, batterijen, spaarlampen en oliën kunt u gratis inleveren bij de Afval Brengpunten. Ook elektrische apparaten kunt hier gratis inleveren. Batterijen kunt u ook bij diverse winkels inleveren. Oude medicijnen levert u in bij de apotheek.

Takkenroute

In het voor- en najaar rijden we de Takkenroute. Grof snoeiafval van alles wat gegroeid en/of gebloeid heeft in de tuin kunt u dan gratis aanbieden. Wanneer de route voor uw adres gereden wordt, vindt u op de Afvalkalender. Aanmelden kan tot en met de vrijdag voor 12.30 uur voorafgaand aan de route. Kijk voor alle spelregels op mijnafvalwijzer.nl of de app Afval M-G.

Handig om te weten: tuinafval kunt u ook gratis inleveren op het Groenafval Brengpunt, Vosholen 101a in Sappemeer. Kijk voor de spelregels en openingstijden op mijnafvalwijzer.nl of Afval-app.

Kerstbomen

Kerstbomen (zonder versiering) worden na de feestdagen gratis huis-aan-huis ingezameld. Wanneer de route voor uw adres gereden wordt, vindt u op de Afvalkalender.

Informatie

Alle actuele informatie over het aanbieden/afvoeren van afval, de actuele openingstijden van de Afval Brengpunten staan op mijnafvalwijzer.nl of download de app Afval M-G. Handige informatie over afval scheiden vindt u op www.afvalscheidingswijzer.nl

